

# ESU

# ESI

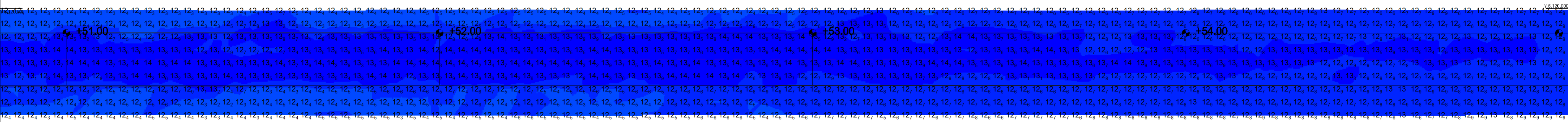
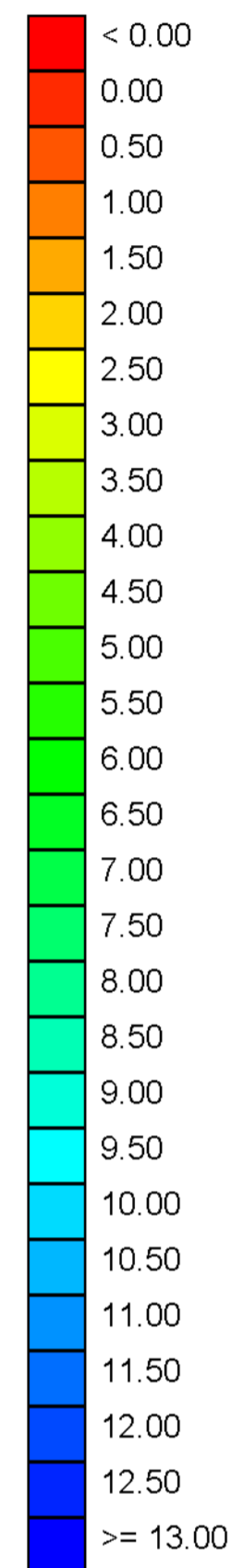
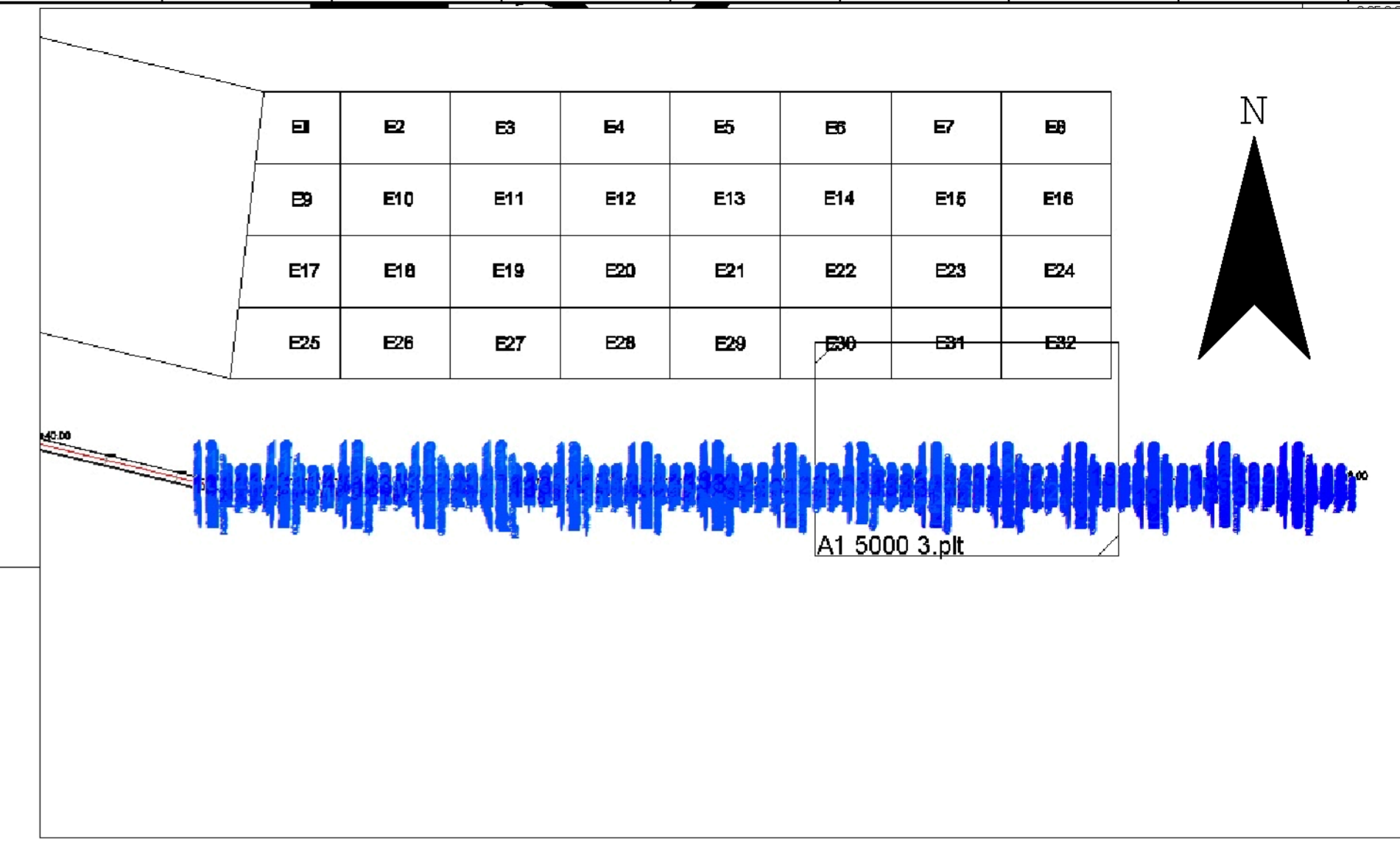
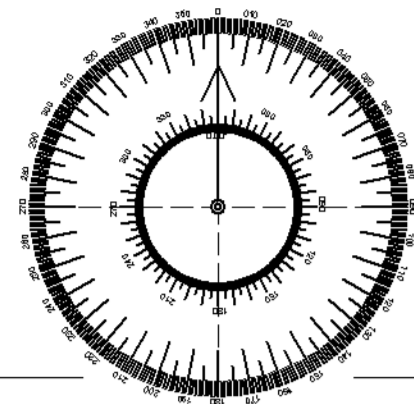

Escala: 1 cm = 50.00 Metros

 <b>ADMINISTRACIÓN NACIONAL DE PUERTOS</b> República Oriental del Uruguay	<b>AREA DRAGADO - FLOTA Y DRAGADO</b>
	<b>Plano N° 22018</b>
<b>Batimetría Monohaz 200 kHz - Canal de Acceso Km 50 al 55</b>	
<small>NOTAS TÉCNICAS</small> LEVANTAMIENTO REALIZADO POR TERCEROS. SOFTWARE HIDROGRÁFICO: HYPACK 2019 FRECUENCIAS: 200 KHZ GEOREFERENCIA: SIRGAS-ROU98 UTM Z 21 S <small>*Las batimetrías son informativas y no deben ser utilizadas para la navegación.</small>	
<small>UNIDAD PLANIFICACION Y CONTROL DE DRAGADO</small> PROCESO Y PRESENTACION Daniela Corrales, Nathaly Bientancor	
<b>FECHA:</b>	<b>05 de mayo de 2022</b>
<b>ESCALA:</b>	<b>1:5000</b>
<b>V/B:</b>	<b>Ing. Gerardo Adippe</b>