

Terminal Fluvio Marítima - Movimiento de Pasajeros: AÑO 2024			
MES	PASAJEROS		TOTAL
	EMBARCADOS	DESEMBARCADOS	
Enero	36.002	32.566	68.568
Febrero	33.010	26.855	59.865
Marzo	26.615	27.018	53.633
Abril	22.962	18.494	41.456
Mayo	15.844	15.262	31.106
Junio	15.325	13.614	28.939
Julio	20.830	21.021	41.851
Agosto	15.133	13.528	28.661
Setiembre	29.796	28.567	58.363
Octubre			
Noviembre			
Diciembre			
TOTAL	215.517	196.925	412.442

**MOVIMIENTO DE PASAJEROS
AÑO 2024**

■ DESEMBARCADOS
■ EMBARCADOS

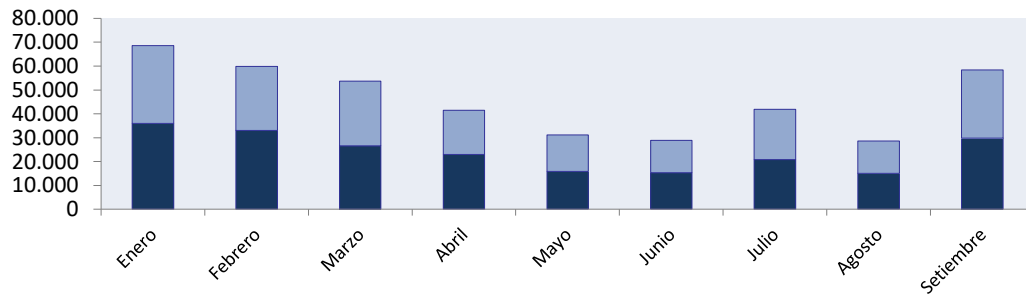

Terminal Fluvio Marítima - Movimiento de Vehículos: AÑO 2024			
MES	VEHÍCULOS		TOTAL
	EMBARCADOS	DESEMBARCADOS	
Enero	7.000	5.906	12.906
Febrero	6.499	4.397	10.896
Marzo	3.706	3.386	7.092
Abril	2.864	1.728	4.592
Mayo	1.714	1.493	3.207
Junio	1.821	1.545	3.366
Julio	2.188	2.117	4.305
Agosto	1.380	1.333	2.713
Setiembre	2.717	2.633	5.350
Octubre			
Noviembre			
Diciembre			
TOTAL	29.889	24.538	54.427

MOVIMIENTO DE VEHÍCULOS Año 2024

