

Terminal Fluvio Marítima - Movimiento de Pasajeros: AÑO 2024			
MES	PASAJEROS		TOTAL
	EMBARCADOS	DESEMBARCADOS	
Enero	36.002	32.566	<b>68.568</b>
Febrero	33.010	26.855	<b>59.865</b>
Marzo	26.615	27.018	<b>53.633</b>
Abril	22.962	18.494	<b>41.456</b>
Mayo	15.844	15.262	<b>31.106</b>
Junio	15.325	13.614	<b>28.939</b>
Julio	20.830	21.021	<b>41.851</b>
Agosto	15.133	13.528	<b>28.661</b>
Setiembre	29.796	28.567	<b>58.363</b>
Octubre	31.838	30.058	<b>61.896</b>
Noviembre	33.717	31.908	<b>65.625</b>
Diciembre	32.821	40.200	<b>73.021</b>
<b>TOTAL</b>	<b>313.893</b>	<b>299.091</b>	<b>612.984</b>

**MOVIMIENTO DE PASAJEROS  
AÑO 2024**

■ DESEMBARCADOS  
■ EMBARCADOS

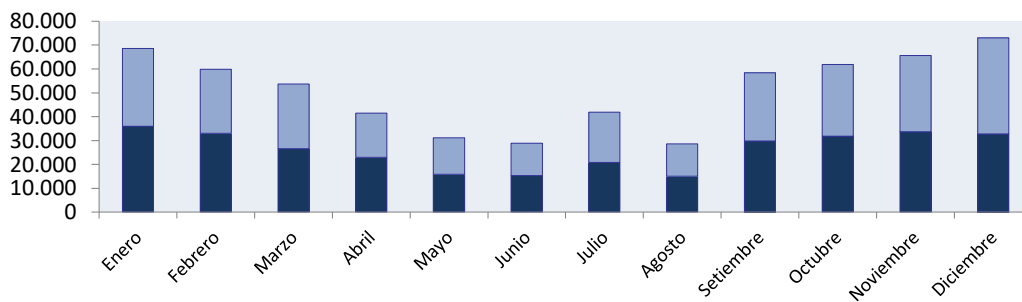

Terminal Fluvio Marítima - Movimiento de Vehículos: AÑO 2024			
MES	VEHÍCULOS		TOTAL
	EMBARCADOS	DESEMBARCADOS	
Enero	7.000	5.906	<b>12.906</b>
Febrero	6.499	4.397	<b>10.896</b>
Marzo	3.706	3.386	<b>7.092</b>
Abril	2.864	1.728	<b>4.592</b>
Mayo	1.714	1.493	<b>3.207</b>
Junio	1.821	1.545	<b>3.366</b>
Julio	2.188	2.117	<b>4.305</b>
Agosto	1.380	1.333	<b>2.713</b>
Setiembre	2.717	2.633	<b>5.350</b>
Octubre	3.271	3.299	<b>6.570</b>
Noviembre	3.628	3.876	<b>7.504</b>
Diciembre	4.136	6.306	<b>10.442</b>
<b>TOTAL</b>	<b>40.924</b>	<b>38.019</b>	<b>78.943</b>

### MOVIMIENTO DE VEHÍCULOS Año 2024

