

CIFRAS

Portuarias 2025

por la División Desarrollo Comercial

ANP
ADMINISTRACIÓN NACIONAL DE PUERTOS
República Oriental del Uruguay



Resultados Comerciales



Durante el ejercicio 2025, el **movimiento total de toneladas** movilizadas en el puerto de Montevideo ascendió a

15.927.940 toneladas

Mercadería por modalidad de carga
Toneladas movilizadas en 2025 por el puerto de Montevideo

MODALIDAD	CARGA	DESCARGA	TOTAL
Carga General	2.714.359	469.915	3.184.274
Contenedores (*)	4.800.880	3.972.392	8.773.272
Granel	2.924.977	1.045.417	3.970.394
TOTALES	10.440.216	5.487.724	15.927.940

Total de toneladas con el peso del contenedor. Datos preliminares.
(*) Incluye trasbordos contenedorizados



El **negocio de graneles** registró, en los principales puertos del sistema, una tendencia de alto crecimiento del **23%**

	2025	2024	% ↑
Montevideo	3.970.394	3.073.818	29%
Nueva Palmira	2.216.382	1.961.907	13%
Total tons negocio	6.186.776	5.035.725	23%



En cuanto la **carga general** el puerto de Montevideo registró un aumento del **4%** en el ejercicio 2025.

	2025	2024	% ↑
Montevideo	3.184.274	3.053.765	4%

El **mineral de hierro** se consolidó en 2025 como nuevo negocio en la órbita de la ANP, con proyección para el ejercicio siguiente de una tasa de crecimiento no inferior al 50%.

Zona de Alijo y Complemento de Carga Punta del Arenal Norte		
	2025	2024
Trasbordo Mineral de Hierro	2.698.437	215.681



El movimiento total de **pasajeros** en el ejercicio 2025 registró un incremento del **5%**; en tanto el movimiento de **vehículos** presentó un incremento del **15%**.

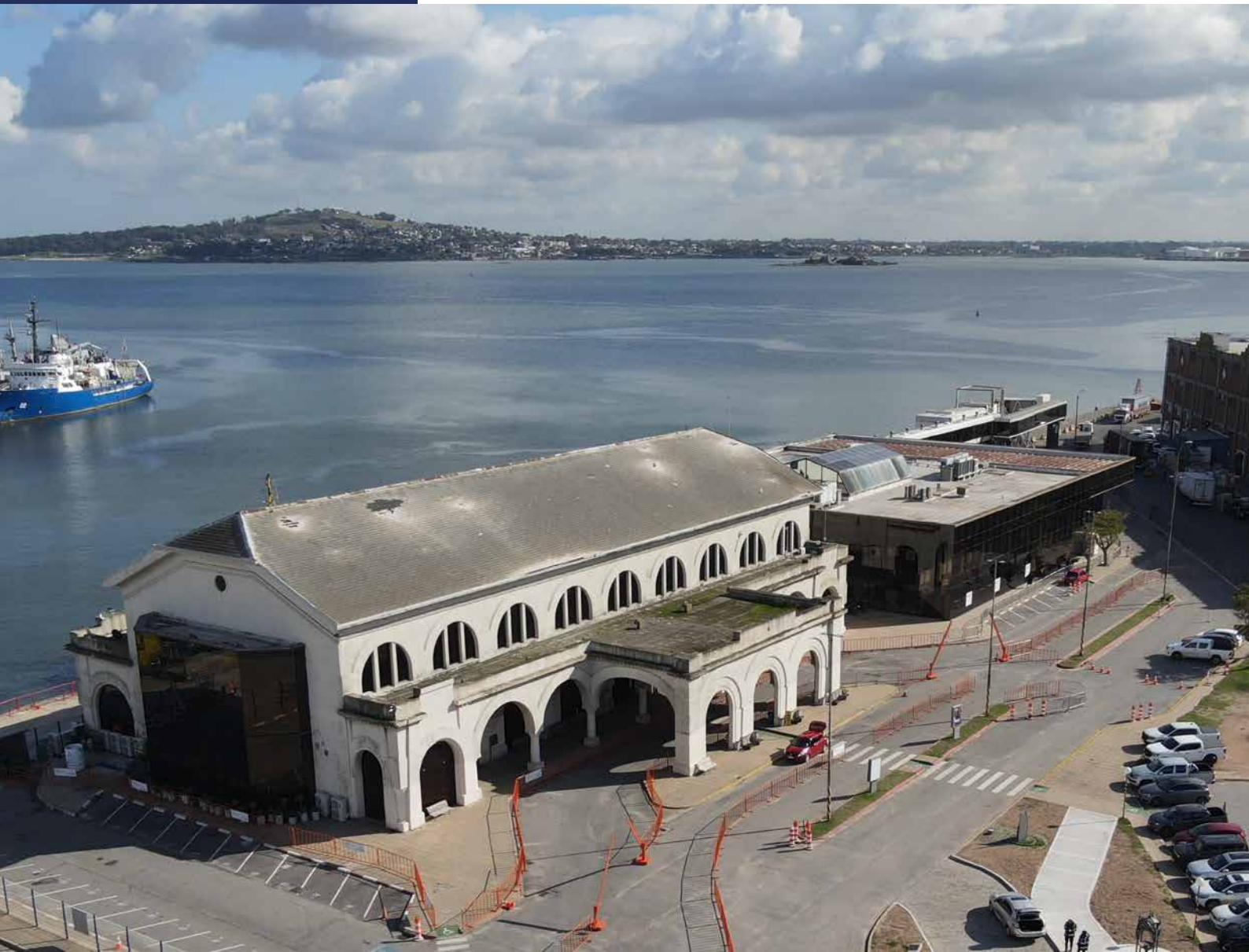

Pasajeros

	2025	2024
Montevideo	795.577	612.984
Colonia	2.135.550	2.177.670
Total	2.931.127	2.790.654



Vehículos

	2025	2024
Montevideo	92.589	78.943
Colonia	206.991	180.582
Total	299.580	259.525

Contenedores

El total de movimientos de contenedores en el puerto de Montevideo registró una disminución respecto al ejercicio anterior. Sin embargo, se observan incrementos en diversos regímenes operativos, destacándose las operaciones de importación, exportación, tránsitos y movimientos de contenedores vacíos, medidos en TEU.

Los movimientos de comercio exterior de contenedores llenos, crecieron un promedio de 6%.

TEU – Puerto de Montevideo			
REGIMEN ADUANERO	2025	2024	% Var
Importaciones	162.238	151.958	6,8%
Exportaciones	165.813	157.435	5,3%
Vacíos descarga	57.489	56.627	1,5%
Vacíos carga	78.137	74.302	5,2%
Tránsito carga	9.658	8.697	11%
Tránsito descarga	60.479	50.437	19,9%
Trasbordo carga	116.127	239.337	-51,5%
Trasbordo vacíos carga	45.062	70.931	-36,5%
Trasbordo descarga	115.174	237.058	-51,4%
Trasbordo vacíos Descarga	47.314	68.635	-31,1%
TOTAL	857.491	1.115.417	-23,1%



Los **puertos deportivos** que son administrados por la ANP cuentan con embarcaciones que permanecen allí por diverso tiempo, por lo tanto se producen altas y bajas de embarcaciones durante todo el año.

2025		Altas	Bajas
Piriápolis	Marina	723	697
	Explanada/Guardería	278	264
Colonia	Marina	1596	1572
	Borneo	744	747
Carmelo	Marina	799	791
	Explanada/Guardería	39	40

